

1 6º PAVIMENTO - ÁREAS COMUNS - CORTE A

ESCALA 1:50

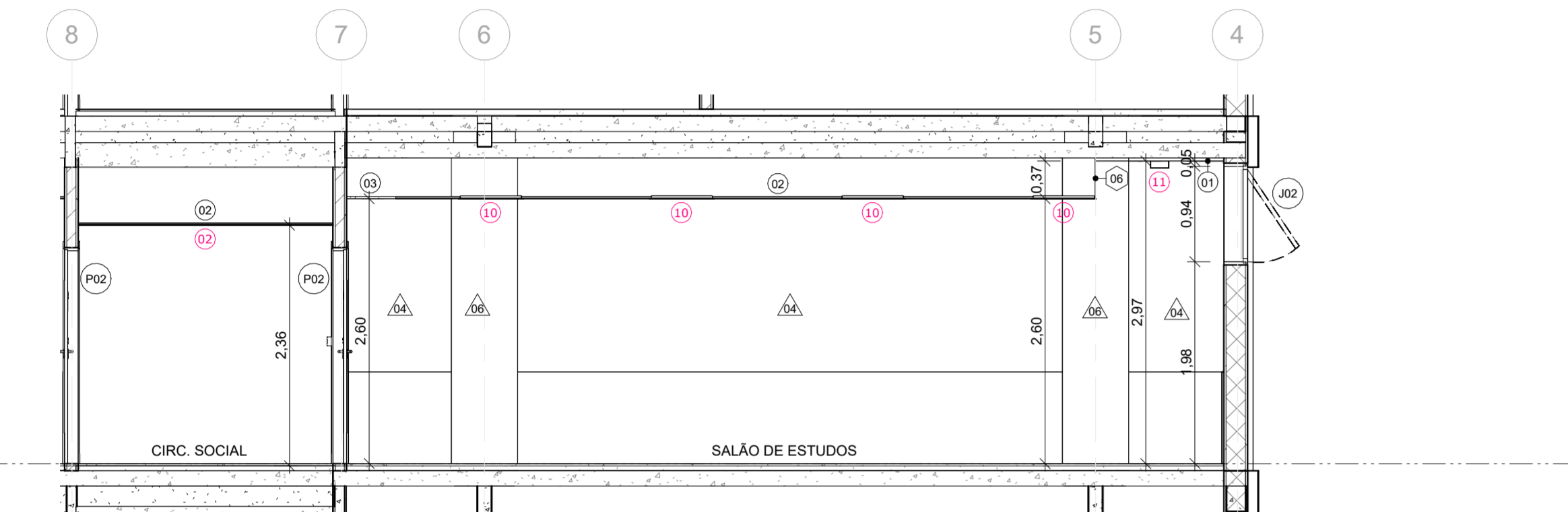

2 6º PAVIMENTO - ÁREAS COMUNS - CORTE B

ESCALA 1:50

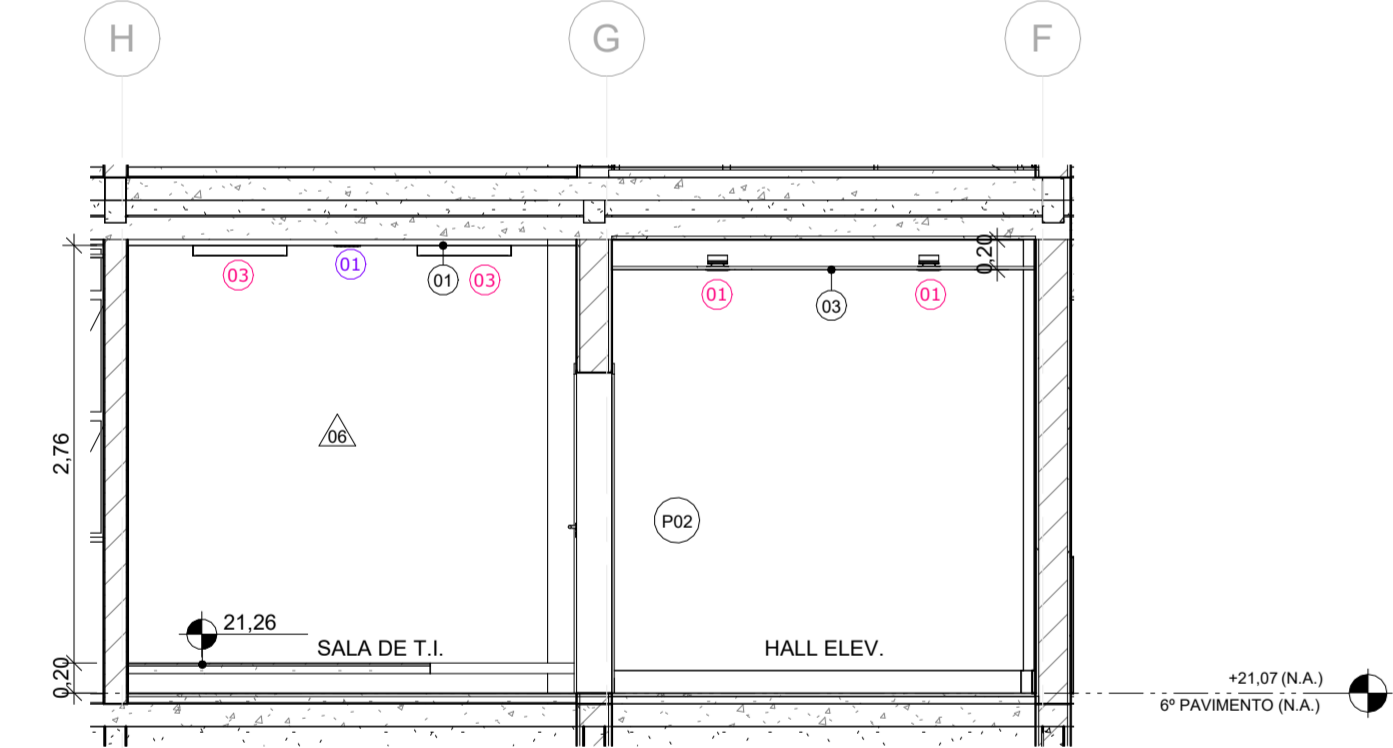

3 6º PAVIMENTO - ÁREAS COMUNS - CORTE C

ESCALA 1:50

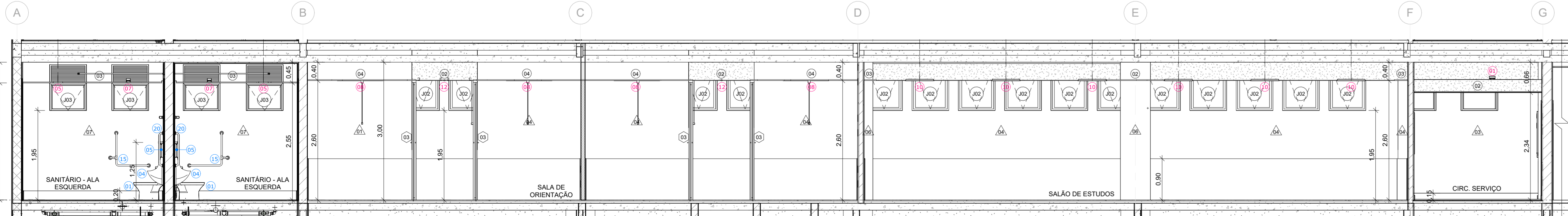

4 6º PAVIMENTO - ÁREAS COMUNS - CORTE D (PARTE 1)

ESCALA 1:50

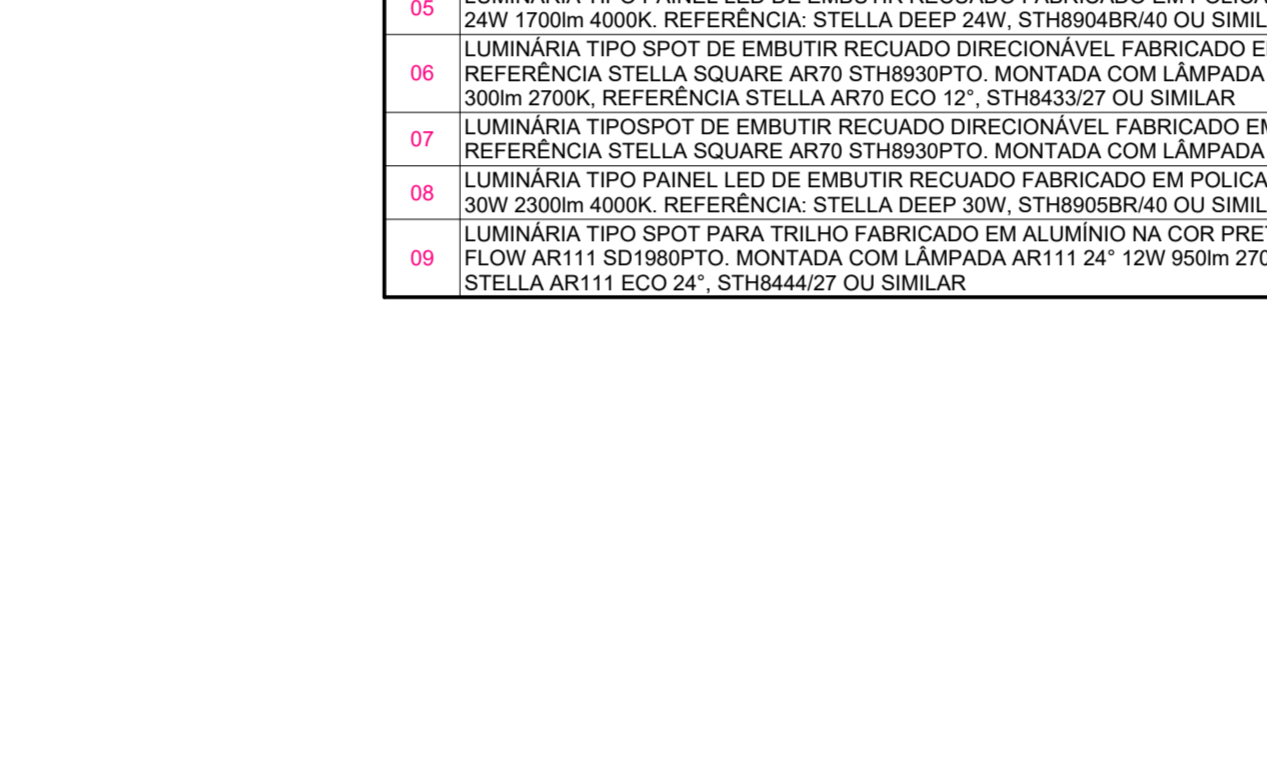
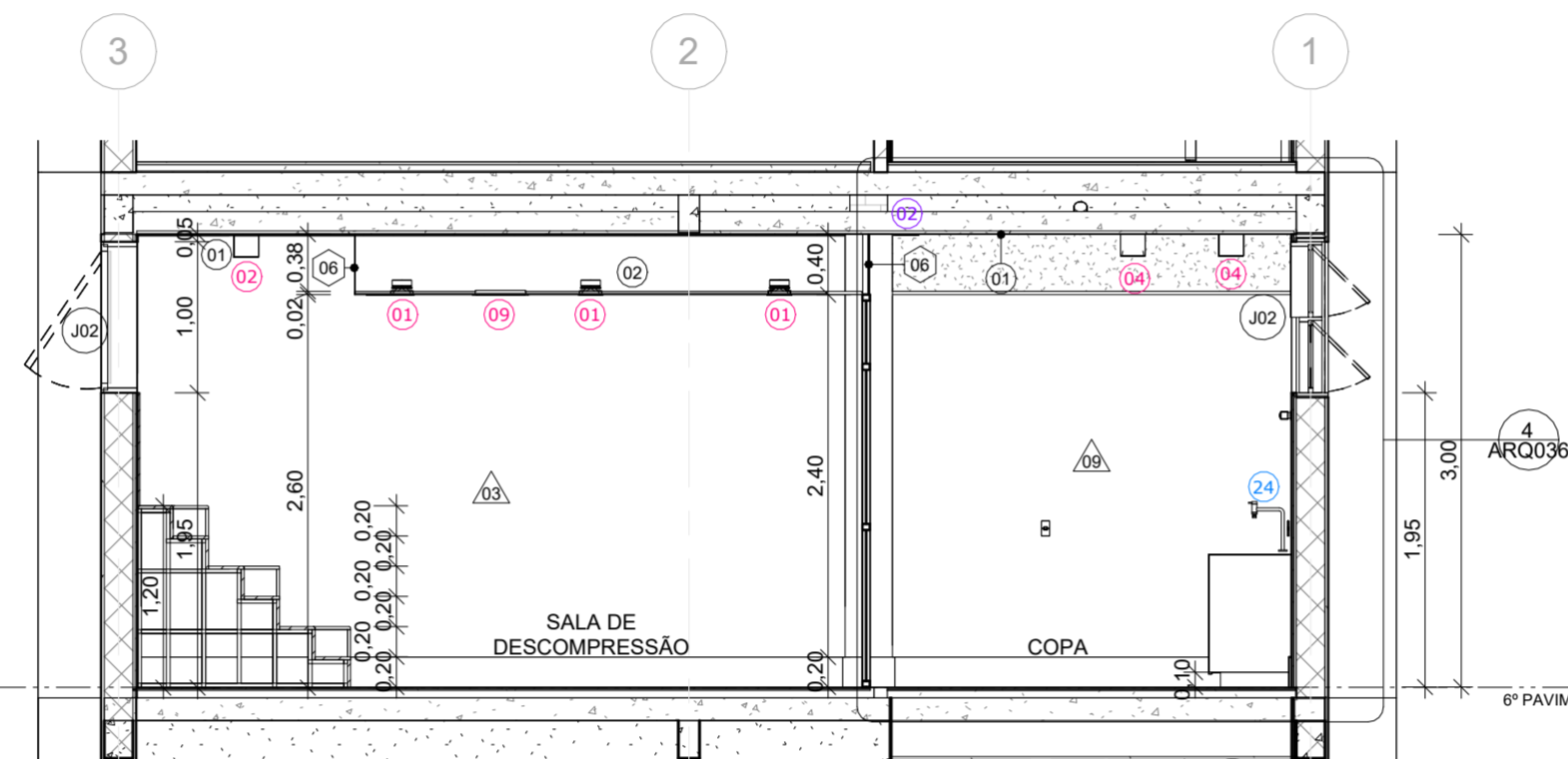

5 6º PAVIMENTO - ÁREAS COMUNS - CORTE D (PARTE 2)

ESCALA 1:50

LEGENDA DE ÍCONES	
00 PISO	00 GUARDA-CORPO
01 PAREDE	00 EQUIPAMENTO ESPECIAL
00 TETO	00 EQUIPAMENTO HIDRÁULICO
00 FECHAMENTO	00 LUMINÁRIA
003 PORTA	00 MOBILIÁRIO
000 JANELA	00 EQUIPAMENTO CLIMATIZAÇÃO
NOME DA PRANCHA Nº DO DESENHO NA PRANCHA	

ÁREAS COMUNS - LEGENDA DE LUMINÁRIAS		
Nº	DESCRIÇÃO	QUANT.
01	LUMINÁRIA TIPO SPOT DE EMBUTIR RECLADO DIRECIONAL, FABRICADO EM ALUMÍNIO NA COR PRETA, REFERÊNCIA STELLA SQUARE AR111 STH809PTO, MONTADA COM LÂMPADA AR70 12' 4.8W	12
02	LUMINÁRIA TIPO DE EMBUTIR FABRICADA EM AÇO GALVANIZADO COM PINTURA ELETROSTÁTICA NA COR BRANCA, REFLETOR DE ALUMÍNIO DE ALTO BRILHO E DIFUSOR TRANSLÚCIDO, REFERÊNCIA: LUMIA LTD-4600-EGCT20-2LED78LEIT, MONTADA COM 02 LÂMPADAS TUCOL-ED 18 18W 1800m-4000K, REFERÊNCIA OSRAM OU SIMILAR	26
03	LUMINÁRIA TIPO PLAFON DE SOBREPOR EM ALUMÍNIO E DIFUSOR OPALINO, NA COR BRANCO, 400x400mm, COD-40000N, LINHA SOBREPOR LL, DA NEWLINE OU SIMILAR, COM SEIS LÂMPADAS E27 BILBO LED 12W BRANCO NEUTRO, DA ELGIN OU SIMILAR	4
04	LUMINÁRIA TIPO PLAFON DE SOBREPOR RECLADO DIRECIONAL, FABRICADO EM ALUMÍNIO NA COR PRETA, REFERÊNCIA STELLA SQUARE AR111 STH809PTO, MONTADA COM LÂMPADA AR111 24' 12W 9500m 2700K, REFERÊNCIA: STELLA AR111 ECO 24', STH844427 OU SIMILAR	4
05	LUMINÁRIA TIPO SPOT DE EMBUTIR RECLADO DIRECIONAL, FABRICADO EM ALUMÍNIO NA COR PRETA, REFERÊNCIA STELLA SQUARE AR70 STH809PTO, MONTADA COM LÂMPADA AR70 12' 4.8W	24
06	LUMINÁRIA TIPO SPOT DE EMBUTIR RECLADO DIRECIONAL, FABRICADO EM ALUMÍNIO NA COR PRETA, REFERÊNCIA STELLA SQUARE AR70 STH809PTO, MONTADA COM LÂMPADA AR70 12' 4.8W	14
07	LUMINÁRIA TIPO SPOT DE EMBUTIR RECLADO DIRECIONAL, FABRICADO EM ALUMÍNIO NA COR PRETA, REFERÊNCIA STELLA SQUARE AR70 STH809PTO, MONTADA COM LÂMPADA AR70 12' 4.8W	16
08	LUMINÁRIA TIPO PAINEL, LED DE EMBUTIR RECLADO FABRICADO EM POLICARBONATO NA COR BRANCA, 30W 2200m-4000K, REFERÊNCIA: STELLA DEEP 30W, STH809BR40 OU SIMILAR	2
09	LUMINÁRIA TIPO SPOT PARA TRILO FABRICADO EM ALUMÍNIO NA COR PRETA, REFERÊNCIA STELLA FLOW AR111 SD108PTO, MONTADA COM LÂMPADA AR111 24' 12W 9500m 2700K, REFERÊNCIA STELLA AR111 ECO 24', STH844427 OU SIMILAR	4

ÁREAS COMUNS - LEGENDA DE PAREDES				
Nº	DESCRIÇÃO	RODAPE	COMP.	ÁREA
01	PINTURA COM TINTA ACRILICA NA COR SAMOVAR SILVER, COD: SW623, LINHA METALATEX SUPERLAVÁVEL FOSCO, DA SHERWIN WILLIAMS OU SIMILAR	RODAPE EM POLIESTIRENO RECICLADO (EPS), COD: 20239 - 457 RPBR, h=10cm, e=16mm, LINHA COLEÇÃO MODERNA, DA SANTA LUZIA OU SIMILAR	161,73	358,24 m²
02	PINTURA COM TINTA ACRILICA NA COR SAMOVAR SILVER, COD: SW623, LINHA METALATEX SUPERLAVÁVEL FOSCO, DA SHERWIN WILLIAMS OU SIMILAR	RODAPE EM POLIESTIRENO RECICLADO (EPS), COD: 20239 - 457 RPBR, h=10cm, e=16mm, LINHA COLEÇÃO MODERNA, DA SANTA LUZIA OU SIMILAR	3,04	1,29 m²
03	PAINEL DE PAREDE EM ADESIVO VINILICO LAMINADO RESISTENTE A AGUA REF-N677121, COD: SW6458, LINHA METALATEX SUPERLAVÁVEL FOSCO, DA SHERWIN WILLIAMS OU SIMILAR	RODAPE EM POLIESTIRENO RECICLADO (EPS), COD: 20239 - 457 RPBR, h=10cm, e=16mm, LINHA COLEÇÃO MODERNA, DA SANTA LUZIA OU SIMILAR	17,07	48,61 m²
04	PINTURA COM TINTA ACRILICA NA COR RESTFUL, COD: SW6458, LINHA METALATEX SUPERLAVÁVEL FOSCO, DA SHERWIN WILLIAMS OU SIMILAR	RODAPE EM POLIESTIRENO RECICLADO (EPS), COD: 20239 - 457 RPBR, h=10cm, e=16mm, LINHA COLEÇÃO MODERNA, DA SANTA LUZIA OU SIMILAR	16,78	39,67 m²
05	PINTURA COM TINTA ACRILICA NA COR RESTFUL, COD: SW6458, LINHA METALATEX SUPERLAVÁVEL FOSCO, DA SHERWIN WILLIAMS OU SIMILAR	RODAPE EM POLIESTIRENO RECICLADO (EPS), COD: 20239 - 457 RPBR, h=10cm, e=16mm, LINHA COLEÇÃO MODERNA, DA SANTA LUZIA OU SIMILAR	15,22	39,30 m²
06	PAINEL DE PAREDE EM ADESIVO VINILICO LAMINADO RESISTENTE A AGUA REF-N014028, LINHA ART DECO, DA PAPEL NA PAREDE OU SIMILAR	RODAPE EM POLIESTIRENO RECICLADO (EPS), COD: 20239 - 457 RPBR, h=10cm, e=16mm, LINHA COLEÇÃO MODERNA, DA SANTA LUZIA OU SIMILAR	32,02	90,85 m²
07	PINTURA COM TINTA ACRILICA NA COR BRANCO GELO, COD: 03, LINHA METALATEX SUPERLAVÁVEL FOSCO, DA SHERWIN WILLIAMS OU SIMILAR	RODAPE EM POLIESTIRENO RECICLADO (EPS), COD: 20239 - 457 RPBR, h=10cm, e=16mm, LINHA COLEÇÃO MODERNA, DA SANTA LUZIA OU SIMILAR	48,00	130,10 m²
08	PINTURA COM TINTA ACRILICA NA COR BRANCO GELO, COD: 03, LINHA METALATEX SUPERLAVÁVEL FOSCO, DA SHERWIN WILLIAMS OU SIMILAR	RODAPE EM POLIESTIRENO RECICLADO (EPS), COD: 20239 - 457 RPBR, h=10cm, e=16mm, LINHA COLEÇÃO MODERNA, DA SANTA LUZIA OU SIMILAR	8,26	17,39 m²
09	PAINEL DE PAREDE EM ADESIVO VINILICO LAMINADO RESISTENTE A AGUA REF-N014027, LINHA ART DECO, DA PAPEL NA PAREDE OU SIMILAR	RODAPE EM POLIESTIRENO RECICLADO (EPS), COD: 20239 - 457 RPBR, h=10cm, e=16mm, LINHA COLEÇÃO MODERNA, DA SANTA LUZIA OU SIMILAR	2,85	7,96 m²
10	REVESTIMENTO EM GRANITO SÃO GABRIEL (PRETO, e=1,5cm)	-	0,36	1,04 m²

ÁREAS COMUNS - LEGENDA DE TETO	
Nº	DESCRIÇÃO
01	LÁJE COM PINTURA EM TINTA ACRILICA, NA COR BRANCO GELO, COD: 03, LINHA METALATEX SUPERLAVÁVEL FOSCO, DA SHERWIN WILLIAMS OU SIMILAR
02	NRC x 0,80, COR BRANCO PURO, ESTRUTURA DE AÇO GALVANIZADO, KNAUF TECHNIFFORFOR FOR, PERFIL L DA KNAUF OU SIMILAR
03	FORRO EM CHAPA DE GESSO ACARTONADO LISO, e=12,5mm, NA COR BRANCO PURO, ESTRUTURA DE AÇO GALVANIZADO, LINHA FORRELEVE, DA KNAUF OU SIMILAR
04	FORRO EM CHAPA DE GESSO ACARTONADO LISO, e=12,5mm, NA COR BRANCO PURO, ESTRUTURA DE AÇO GALVANIZADO, LINHA FORRELEVE, DA KNAUF OU SIMILAR, COM PINTURA ACRILICA RESTFUL, COD: SW6558, DA SHERWIN WILLIAMS OU SIMILAR

ÁREAS COMUNS - LEGENDA DE FECHAMENTOS			
Nº	DESCRIÇÃO	COMP.	ÁREA
01	FECHAMENTO EM VIDRO TEMPERADO INCOLOR, e=10mm, E PERFIS EM ALUMÍNIO ANODIZADO FOSCO COM PINTURA ELETROSTÁTICA, NA COR PRETA, DA METALPRIM OU SIMILAR	1,99	3,02 m²
02	DIVISÓRIA PARA CABINE SANITÁRIA, COM 04 DIVISÓRIAS INTERNAS COM PROFUNDIDADE DE 120cm, COM 04 PORTAS, 80x195cm, h=15cm DO PISO, COM 04 APARADORES, EM LAMINADO MELAMÍNICO ESTRUTURAL TS-10mm, COM ACABAMENTO TEXTURIZADO DUPLA FACE, NA COR PRATTAN TX, DA FORMICA OU SIMILAR, COM ACABAMENTO NORMALIZADO, NA COR PRATTAN TX, DA FORMICA OU SIMILAR, COM PINTURA NA COR BRANCO	15,96	29,40 m²
03	FECHAMENTO EM PAINEL EM COMPENSADO NAVAL, NA COR NATURAL, h=25x160cm E e=18mm	6,54	12,07 m²
04	FECHAMENTO EM GESSO ACARTONADO COM PINTURA COM TINTA ACRILICA NA COR SAMOVAR SILVER, COD: SW623, LINHA METALATEX SUPERLAVÁVEL FOSCO, DA SHERWIN WILLIAMS OU SIMILAR	6,34	5,32 m²
05	FECHAMENTO EM GESSO ACARTONADO COM PINTURA COM TINTA ACRILICA NA COR RESTFUL, COD: SW6458, LINHA METALATEX SUPERLAVÁVEL FOSCO, DA SHERWIN WILLIAMS OU SIMILAR	12,78	12,17 m²
06	FECHAMENTO EM GESSO ACARTONADO COM PINTURA COM TINTA ACRILICA NA COR BRANCO GELO, COD: 03, LINHA METALATEX SUPERLAVÁVEL FOSCO, DA SHERWIN WILLIAMS OU SIMILAR	18,27	7,13 m²
07	FECHAMENTO EM COMPENSADO NAVAL, MULTILAMINADO 25mm COM PINTURA EM TINTA ACRILICA NA COR SAMOVAR SILVER, COD: SW623, LINHA METALATEX SUPERLAVÁVEL FOSCO, DA SHERWIN WILLIAMS OU SIMILAR	1,43	3,73 m²

ÁREAS COMUNS - LEGENDA DE JANELAS						
Nº	DESCRIÇÃO	MATERIAL	LARGURA	ALTURA	PEITORIL	TIPO
J01	JANELA EM VIDRO FLOAT, e=5mm, E PERFIS EM ALUMÍNIO ANODIZADO FOSCO COM PINTURA ELETROSTÁTICA, NA COR PRETA, 01 MÓDULO, DA METALPRIM OU SIMILAR	PEITORIL GRANTO PRETO SÃO GABRIEL	0,80	1,00	1,25	01 FOLHA MAXIMA R
J02	JANELA EM VIDRO FLOAT, e=5mm, E PERFIS EM ALUMÍNIO ANODIZADO FOSCO COM PINTURA ELETROSTÁTICA, NA COR PRETA, 01 MÓDULO, DA METALPRIM OU SIMILAR	GRANTO PRETO SÃO GABRIEL	0,80	1,00	1,95	02 FOLHAS MAXIMA R
J03	JANELA EM VIDRO FLOAT, e=5mm, E PERFIS EM ALUMÍNIO ANODIZADO FOSCO COM PINTURA ELETROSTÁTICA, NA COR PRETA, 01 MÓDULO, DA METALPRIM OU SIMILAR	GRANTO PRETO SÃO GABRIEL	0,80	1,00	1,95	02 FOLHAS SENDO 01 MAXIMA R E 01 VENEZIA NA FIXA

ÁREAS COMUNS - LEGENDA DE EQUIPAMENTOS HIDRÁULICOS		
Nº	DESCRIÇÃO	QUANT.
01	BACIA SANITÁRIA COM CAIXA ACOPLADA COM ACIONAMENTO HYDRA DUO 3/8, COD: KP-480-17, NA COR BRANCO, LINHA LEVEL, DA DECA OU SIMILAR	12
02	DISPENSER PARA PAINEL HIGIÊNICO EM ROLO, COD: 30217689, DA KYMBERLY-CLARK OU SIMILAR	12
03	DUCHA HIGIÊNICA COM REGISTRO E DERIVAÇÃO, ACABAMENTO CROMADO, COD: 1984 ACT LINK CR, LINHA LINK, DA DECA OU SIMILAR	9
04	MICTÓRIO EM LOUCA COM SIFÃO INTEGRADO, COD: M-713-17, DA DECA OU SIMILAR	4
05	VALVULA DE DESCARGA DE MICTÓRIO HORIZONTAL COM FECHAMENTO AUTOMÁTICO, LINHA DECA MATIC ECO, COD: 2572-2, DA DECA OU SIMILAR	4
06	BANDEJA EM GRANTO PRETO SÃO GABRIEL, 18x155cm, COM FRONTISPIÇO h=15cm E SAIA h=30cm, NO MESMO MATERIAL	4
07	TORNEIRA DE MESA COM FECHAMENTO AUTOMÁTICO PARA LAVATÓRIO, COD: 1173.C CONF, LINHA DECA MATIC ECO, DA DECA OU SIMILAR	14
08	CUBA DE EMBUTIR QUADRADA, COD: 1415-17, DA DECA OU SIMILAR	12
09	SIFÃO PARA LAVATÓRIO COM TAMPA INFERIOR, ACABAMENTO CROMADO, COD: 1680 C 100 112, DA DECA OU SIMILAR	12
10	DISPENSER PARA SABONETE EM ESPUMA, MODELO AUTOMÁTICO, COD: 30217691, 1000ml DA KYMBERLY-CLARK OU SIMILAR	10
11	SECADOR DE MÃOS COM ACIONAMENTO AUTOMÁTICO, COD: CR-119, THINDRY, DA BRAXEY OU SIMILAR	6
12	BARRAS DE APOIO ADM, COD: 2310 100 POL, LINHA COMFORT, DA DECA OU SIMILAR	8
13	BACIA SANITÁRIA CONVENCIONAL, COM CAIXA ACOPLADA COM ACIONAMENTO DUAL, FLUX 3/8 PL.F, SEM ABERTURA FRONTAL, COD: PS15-17, NA COR BRANCO, LINHA VOGUE PLUS COMFORT DA DECA OU SIMILAR, ASSENTO EM POLIESTER COM PROTETO, ISOLADO EM METAL, COD: AP-17, LINHA VOGUE PLUS, DA DECA OU SIMILAR	2
14	BARRAS DE APOIO EM L, COD: 2310 108 POL, LINHA COMFORT, DA DECA OU SIMILAR	2
15	BARRAS DE APOIO EM L, COD: 2335 L POL, NA COR AÇO POLIDO, DA DECA OU SIMILAR	6
16	LAVATÓRIO SUSPENSO EM LOUCA SANITÁRIA, COD: A32788300, LINHA ONA, DA ROCA OU SIMILAR, COM SIFÃO TOTEM PARA LAVATÓRIO 114" x 112", COD: B50648310, DA ROCA OU SIMILAR E TORNEIRA DE MESA COM FECHAMENTO AUTOMÁTICO PARA LAVATÓRIO, COD: 1173.C CONF, LINHA DECA MATIC ECO, DA DECA OU SIMILAR	2
17	TANQUE EM LOUCA, 22 LITROS, COD: TQ-01-17, DA DECA OU SIMILAR E COLUNA PARA TANQUE EM LOUCA, COD: CT-25-17, DA DECA OU SIMILAR	2
18	TORNEIRA PARA TANQUE COM ADAPTADOR DE MANGUEIRA, CROMADA, COD: 1153 C LINK, DA LINHA LINK DA DECA OU SIMILAR	2
19	SIFÃO PARA COZINHA E TANQUE 1/4 CROMADO, COD: 1680 C 114, DA DECA OU SIMILAR	2
20	BARRA DE APOIO, COD: 2310 C10 POL, NA COR AÇO POLIDO, DA DECA OU SIMILAR	8
21	TORNEIRA DE MESA PARA COZINHA, LINHA LINK, COD: 1166 C LINK, DA DECA OU SIMILAR	1
22	SIFÃO PARA COZINHA E TANQUE 1/4 CROMADO, COD: 1680 C 114, DA DECA OU SIMILAR	1

ÁREAS COMUNS - LEGENDA DE PORTAS					
Nº	DESCRIÇÃO	GUARNIÇÃO	LARGURA	ALTURA	TIPO
P01	PORTA EM MADEIRA DO SHAFT DO BANHEIRO (VER DETALHE DE MARCENARIA)		0,70	1,80	01 FOLHA DE GIRO
P02	PORTA EM COMPENSADO COM APLICAÇÃO DE ACABAMENTO EM LAMINADO MELAMÍNICO, NA COR PRATTAN TX, DA FORMICA OU SIMILAR, COM ADUELA EM MADEIRA, COM PINTURA NA COR BRANCO E COM VISOR LATERAL EM VIDRO FLOAT, INCOLOR, 20x150cm, e=5mm	ALISAR EM POLIESTIRENO RECICLADO (EPS), COD: 20239 - 451 GNBIR, h=7cm, e=16mm, LINHA MODERNA, DA SANTA LUZIA OU SIMILAR	0,80	2,10	01 FOLHA DE GIRO
P03	PORTA EM COMPENSADO COM APLICAÇÃO DE ACABAMENTO EM LAMINADO MELAMÍNICO, NA COR PRATTAN TX, DA FORMICA OU SIMILAR, COM ADUELA EM MADEIRA, COM PINTURA NA COR BRANCO	ALISAR EM POLIESTIRENO RECICLADO (EPS), COD: 20239 - 451 GNBIR, h=7cm, e=16mm, LINHA MODERNA, PELO LADO EXTERNO, E ALISAR EM POLIESTIRENO RECICLADO (EPS), COD: 21366 - 3451 GNBILACK, h=7cm, e=16mm, LINHA COLEÇÃO BLACK, PELO LADO INTERNO, DA SANTA LUZIA OU SIMILAR	0,80	2,10	01 FOLHA DE GIRO
P04	PORTA EM MADEIRA DO SHAFT DE ELÉTRICA (VER DETALHE DE MARCENARIA)		0,90	2,50	01 FOLHA DE GIRO
P05	PORTA EM COMPENSADO COM APLICAÇÃO DE ACABAMENTO EM LAMINADO MELAMÍNICO, NA COR PRATTAN TX, DA FORMICA OU SIMILAR, COM ADUELA EM MADEIRA, COM PINTURA NA COR BRANCO	ALISAR EM POLIESTIRENO RECICLADO (EPS), COD: 20239 - 451 GNBIR, h=7cm, e=16mm, LINHA MODERNA, DA SANTA LUZIA OU SIMILAR	1,00	2,10	01 FOLHA DE CORRER
P06	PORTA EXISTENTE EM COMPENSADO COM APLICAÇÃO DE ACABAMENTO EM LAMINADO MELAMÍNICO, NA COR PRATTAN TX, DA FORMICA OU SIMILAR, COM ADUELA EM MADEIRA, COM PINTURA NA COR BRANCO	ALISAR EM POLIESTIRENO RECICLADO (EPS), COD: 20239 - 451 GNBIR, h=7cm, e=16mm, LINHA MODERNA, DA SANTA LUZIA OU SIMILAR	1,20	2,10	02 FOLHAS DE GIRO

NOTAS

1. AS MEDIDAS DEVEM SER CONFERIDAS NO LOCAL ANTES DE EXECUTAR A OBRA.

2. PARA MELHOR COMPREENSAO DOS ÍCONES E LEGENDAS, AS PRANCHAS DEVEM SER IMPRESSAS COLORIDAS.

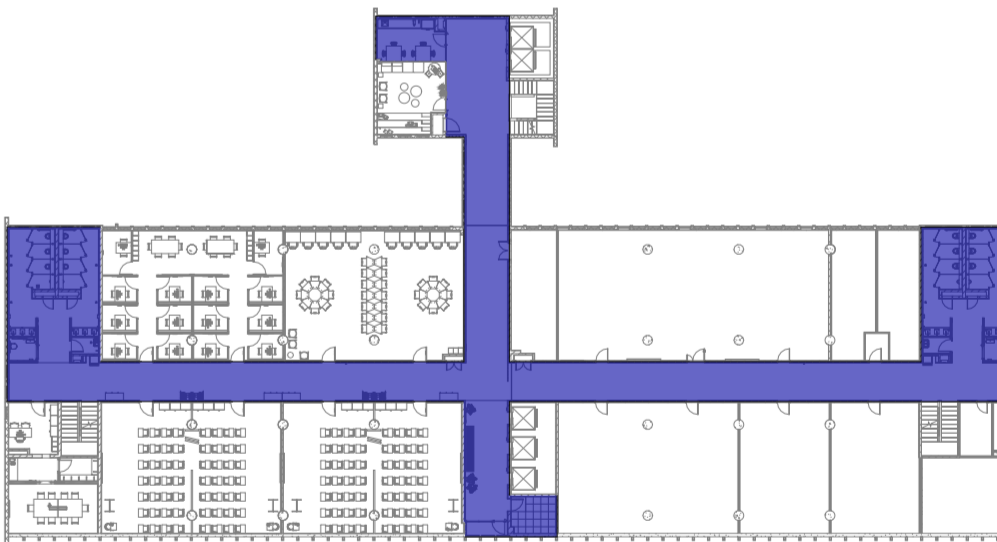

H	Revisão conforme relatório de avaliação de 25/08/23	25/08/23
G	Inserção do código Fincruz	15/08/23
F	Revisão conforme relatório de avaliação de 30/11/22	06/03/23
E	Revisão conforme relatório de avaliação de 03/10/22	24/10/22
D	Revisão conforme alterações na arquitetura e complementares	22/08/22
C	Revisão conforme relatório de avaliação de 04/07/22	06/07/22
B	Revisão conforme relatório de avaliação de 24/05/22 e 06/06/22	27/06/22
A	Emissão inicial	18/05/22
REV.	DESCRIÇÃO	DATA

PROJETO LINDEIRA

**PREDIO SEDE CAMPUS MARÉ**

**COCIG**

OBJETIVO: REFORMA

Nº PROJETO: 143

TIPO DE PROJETO: SUBTIPO DE PROJETO ARQUITETURA

CAMPUS: MARÉ

DATA DA PRANCHA: 2022.05.16.02

FASE: PROJETO EXECUTIVO

COORDENADOR DA META: CELSO GIRAFÁ

RESPONSÁVEL TÉCNICO: CELSO GIRAFÁ

CREA/CAU: CAU-RJ-190-1

ART/RRT: S111584934R02C001

SETOR: EDIFICAÇÃO

CÓDIGO DA PRANCHA: GED

DES: P06-RE-ARQ-006-143-N06-201-007

DATA: 18/05/22

ESCALA: Como indicado

COORDENADOR DA META: CELSO GIRAFÁ

RESPONSÁVEL TÉCNICO: CELSO GIRAFÁ

CREA/CAU: CAU-RJ-190-1

ART/RRT: S111584934R02C001

COORDENADOR DA META: CELSO GIRAFÁ

RESPONSÁVEL TÉCNICO: CELSO GIRAFÁ

CREA/CAU: CAU-RJ-190-1

ART/RRT: S111584934R02C001

COORDENADOR DA META: CELSO GIRAFÁ

RESPONSÁVEL TÉCNICO: CELSO GIRAFÁ

CREA/CAU: CAU-RJ-190-1

ART/RRT: S111584934R02C001

COORDENADOR DA META: CELSO GIRAFÁ

RESPONSÁVEL TÉCNICO: CELSO GIRAFÁ

CREA/CAU: CAU-RJ-190-1

ART/RRT: S111584934R02C001

COORDENADOR DA META: CELSO GIRAFÁ

RESPONSÁVEL TÉCNICO: CELSO GIRAFÁ

CREA/CAU: CAU-RJ-190-1

ART/RRT: S111584934R02C001

COORDENADOR DA META: CELSO GIRAFÁ

RESPONSÁVEL TÉCNICO: CELSO GIRAFÁ

CREA/CAU: CAU-RJ-190-1

ART/RRT: S111584934R02C001